JOKER

No. 15
7000 TL
01.03.1993

İLBAN ERTEM
NECDET ŞEN
LATİF DEMİRCİ
GALİP TEKİN
HASAN KAÇAN

ATİLLA ATALAY
JOSE ORTIZ

36 SAYFA
ÇOK UCUZ

HAFTALIK ÇİZGİ ROMAN DERGİSİ

3,2,1 ... SPRINT !

TATLI DOPİNG

Dünya gençliğinin çok sevdiği yulaf ezmeli çokobarı Eti üretti: Eti Sprint... Yulafın sihirli enerjisiyle dolu kremalı nefis bir çokobar. Eti Sprint'leri deneyin, çok seveceksiniz.

(İçindekiler: Yulaf ezmesi, kepek, fındık, kakao, hindistan cevizi)

(İçindekiler: Yulaf ezmesi, kepek, kakao)

ETi

YULAFLI-KREMALI ÇOKOBAR

JOKER
HAFTALIK ÇİZGİ ROMAN DERGİSİ

içindekiler

4 **KÂBUS**
İlban ERTEM

7 **MEMED İLE MEMO**
Necdet ŞEN

10 **JOKER TIRMALAMA**
Sevgililer günü üzerine...

12 **SICAK BİR GÜN**
Dixon & Jose ORTIZ

Ispanyolların ünlü korku çizeri Jose Ortız'den Amerika'da geçen bir öyküsünü okuyacaksınız... Korku sevenlere tavsiye edilir...

21 **ÇOK SAFSIN BEBEK**
Serdar ANLAĞAN

24 **NASIL OLUYOR DA OLUYOR**
Hasan KAÇAN

26 **SAATLER DURMUŞTU**
Galip TEKİN

28 **DRAKULA**
Trillo &Domıngues

Gecenin karanlığında kan için uyananDrakula bir türlü temiz kan bulamamaktadır...

33 **USULCACIK**
Atilla ATALAY

34 **PİS YEDİLİ**
Latif DEMİRCİ

İNTERPRESS BASIN ve YAYINCILIK A.Ş. adına sahibi : HÜRREM FİLA, genel müdür : M.REFİK ÖNER, genel müdür yardımcıları : yayınlar genel koordinatörü : Azmi İ. KOÇAK, reklam : YASEMİN AKAR KESKİN, yayın kurulu : ATİLLA ATALAY, LATİF DEMİRCİ, ERGÜN GÜNDÜZ, HASAN KAÇAN, genel yayın yönetmeni : ERGÜN GÜNDÜZ, yayın koordinatörü ve yazı işleri müdürü : MUAMMER BARUTÇU, halkla ilişkiler : Müjde Gülben, kaligrafi : Rıza Külegeç, teknik sekreter : Tamer Önder, Halil Küçük, teknik müdür : Güman Birincioğlu, cumputer dizayn : Süleyman Perol, baskı sorumlusu : Yetkin Yanargil, satış müdürü : Ertan Yağızer, yazışma ve abone adresi : JOKER haftalık çizgi roman dergisi İNTERPRESS BASIN ve YAYINCILIK A.Ş. levent-istanbul 80720 telefon : 269 66 80 (20 hat) telefax : 269 66 99, basıldığı yer :GE-PA Basın San. ve Tic. A.Ş., dağıtım : YAY-SAT A.Ş., yıl : 1,sayı : 15, fiyatı : 7000 T.L., 1 mart 1993, bu dergi basın meslek ilkelerine uymayı taahhüt eder.

EDİTÖRDEN

MERHABA SEVGİLİ JOKERCİLER

Orta sayfaya aldığımız reklam için sizden özür dileriz.

Gelelim dergiye; yakında İlban Ertem'in çok güzel bir öyküsünü izleyeceksiniz, ondan önce de Latif Demirci'nin kısa bir öyküsü olacak. Ayrıca Ergün Gündüz'ün Geleceğin İstanbulu'yla ilgili çizgi romanı da hazırlanıyor... Vee... ve dev posterler de geliyor...

Bu arada dünyaca ünlü çizerlerden örneklere de devam ediyoruz...

Mektuplara gelince haftaya onlara özel bir sayfa ayarıp çizgilerinizden de örnekler basacağız...

Şimdi sayfaları çevirmeye başlayalım....

Sevgilerle Joker

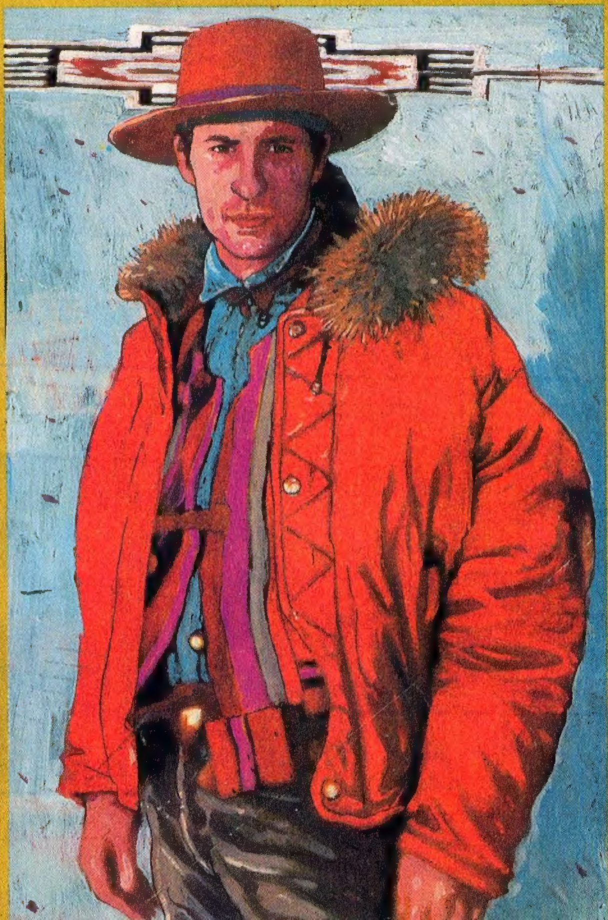

İLBAN ERTEM& ÖMER ARAKON

KÂBUS

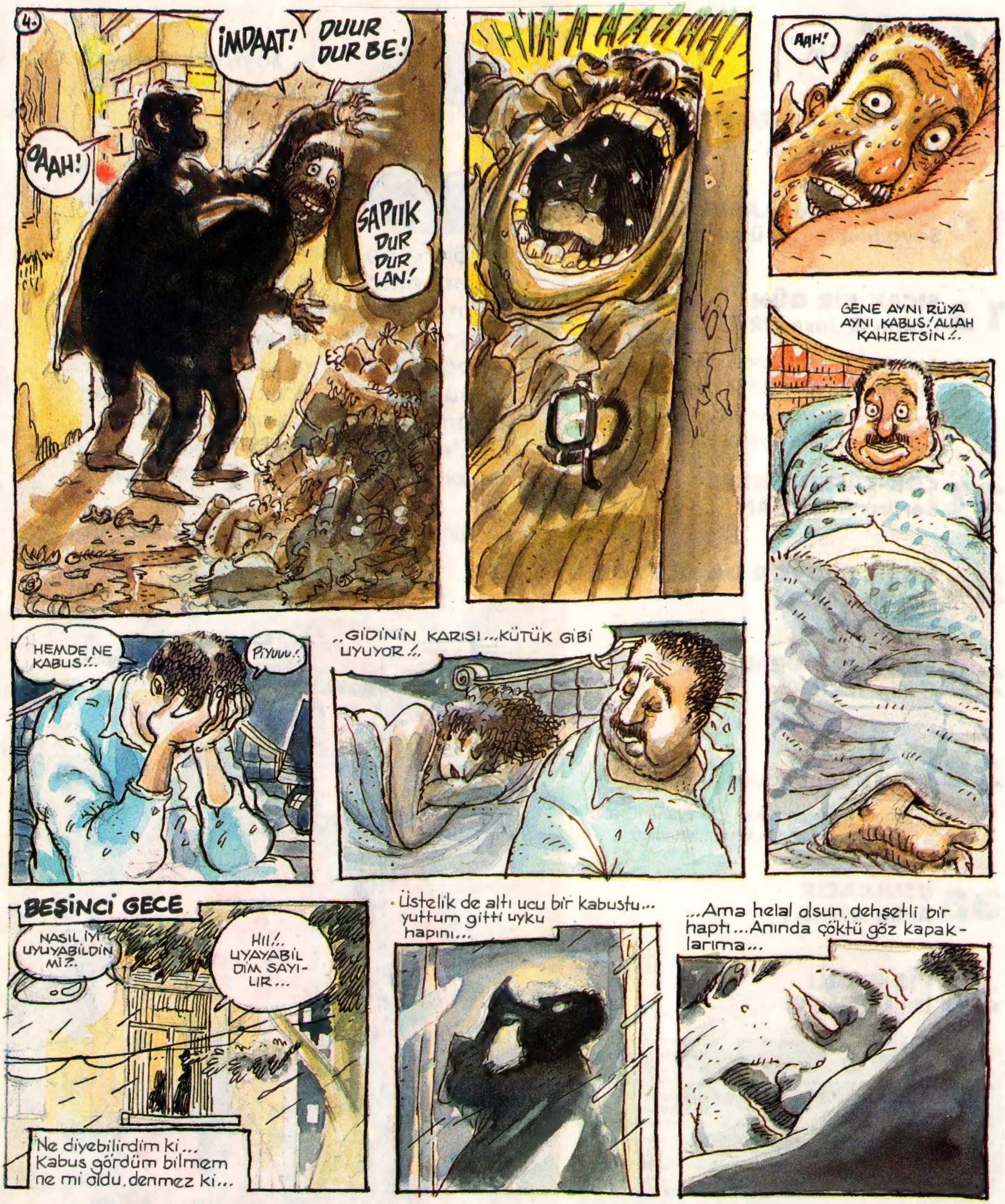

5.
AHA...YİNE BAŞLADI... AYNI SOKAK!..
ALLAH KAHRETSİN! YİNE AYNI TUFAYA GELİYORUM GALİBA...
ECZANE
NEYSE ARDIMDAN GELEN YOK! KURTARDIM GALİBA!..
AAH!.. OLAMAZ YİNE SEN! MANYAK MISIN LAN! GİT! HOŞT!..
KIŞT! GİT LAN! RÜYA BİLE OLSA HOŞLANMIYORUM!
OLSUN!
DUR! YAPMA, BEN EVLİ BARKLI ADAMIM!..
BOŞVER!.. BU SENİ DAHA DA ÇEKİCİ YAPIYOR...
AAAH!.. İMDAAT!
İMDAT!
HIAAA!
DEMEK HER GECE BU HAPI ALIP AYNI RÜYAYI GÖRÜYOR BİZİM KARI!..
NEYSE KABUS BİTTİ OHOO SAAT DOKUZU GEÇİYO... ÇIKMALI...
VAY NAMUSSUZ KARI VAAY... BANA HA!..

6.
DEMEK HAPLARI ÇAKIP ÇAKIP, SONRADA OOH... TECAVÜZ EDEN DELİKANLILAR...
AKŞAM GÖSTERİRİM BEN SANA !..
SİNİRLERİM BOM BOK OLDU! ŞURDAN Bİ İLAÇ MİLAÇ ALAYIM...
AMMA BERBAT YAĞIYOR BE!
KAPALI
ÖHÖM ŞÖYLE SİNİRLERİME İYİ GELİYOR !..
SON ZAMANLARDA SİNİRLERİM BİRAZ BOZUKTU!
BUYRUN NASIL BİRŞEY...
...VEREYİM.
O!..
KABUSTAKİ HERİF!
BU
SİZE GÜZEL BİR UYKU HAPI VEREYİM...
HAYIR İSTEMEM !..
İYİ GELİR İYİ GELİR VEREYİM!..
DOST ECZANESİ
BİTTİ...

NECDET ŞEN

MEMET İLE MEMO

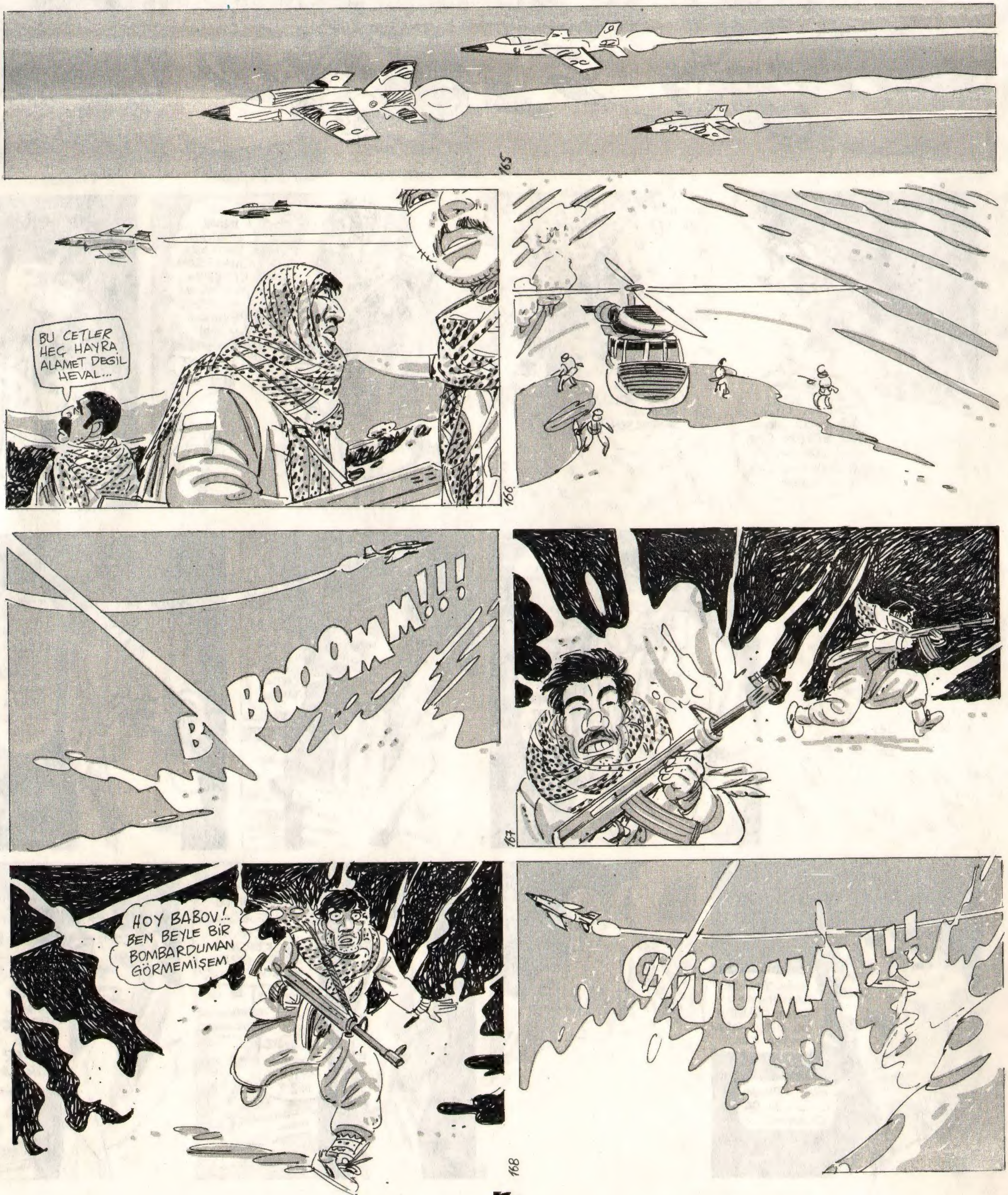

OY!
SEN SADECE HAYAL GÖRMİŞSEN MEMO...
MAĞLUP OLACAGSAN
SEN GENDİNİ GERİLLA SANAN BİR KÖYLÜSEN MEMO BATTAL GAZİ FELAN DEĞİLSEN...
GERÇEG HEYAT İLYAZ ZALMAN FİLMİ GİBİ DEGİL MEMO. HEP EZİLDİN DİYE SONUNDA GALİP GELECEGİNİ KİM SÖYLEDİ ?..
SEN GARŞINDAKİLERİ BOLU BEYİ Mİ SANIİRSEN ?..
BİR İNANÇ UĞRUNA DAGLARA ÇIHMISSAN.. EFFERİM.. ALNINDAN ÖPÜLECEG DELİGANLISAN...
FEGGAT
Bİ SİGARANIZ VAR MI ?..
BANA SİGARA VERDİGİNİZ İÇİN SİZE TEŞEKKÜR EDERİM...
ADIM MEMET CAN...
KÜRT MÜSÜN ?
ASKERLİĞİMİ SİZİN ORDA YAPTIM...
TAMAMLAYAMADAN DA ÇÜRÜĞE ÇIKTIM.. CİĞERLERİMİN YARISI YOK ŞU ANDA...
AMA YİNE DE SEVİNİYORUM.. YARIM CİĞERLE DE OLSA YAŞADIĞIM İÇİN...
BAZILARININ O ŞANSI DA OLAMADI...
BENİM İÇİN NE DÜŞÜNDÜĞÜNÜZÜ BİLİYORUM: "ASKERDEN DÖNDÜ DÖNELİ KAFAYI YEDİ.."
SİZ OLSANIZ YEMEZ MİYDİNİZ ?..
İNANIN BANA, ORDA ÇOK FECİ ŞEYLER GÖRDÜM...

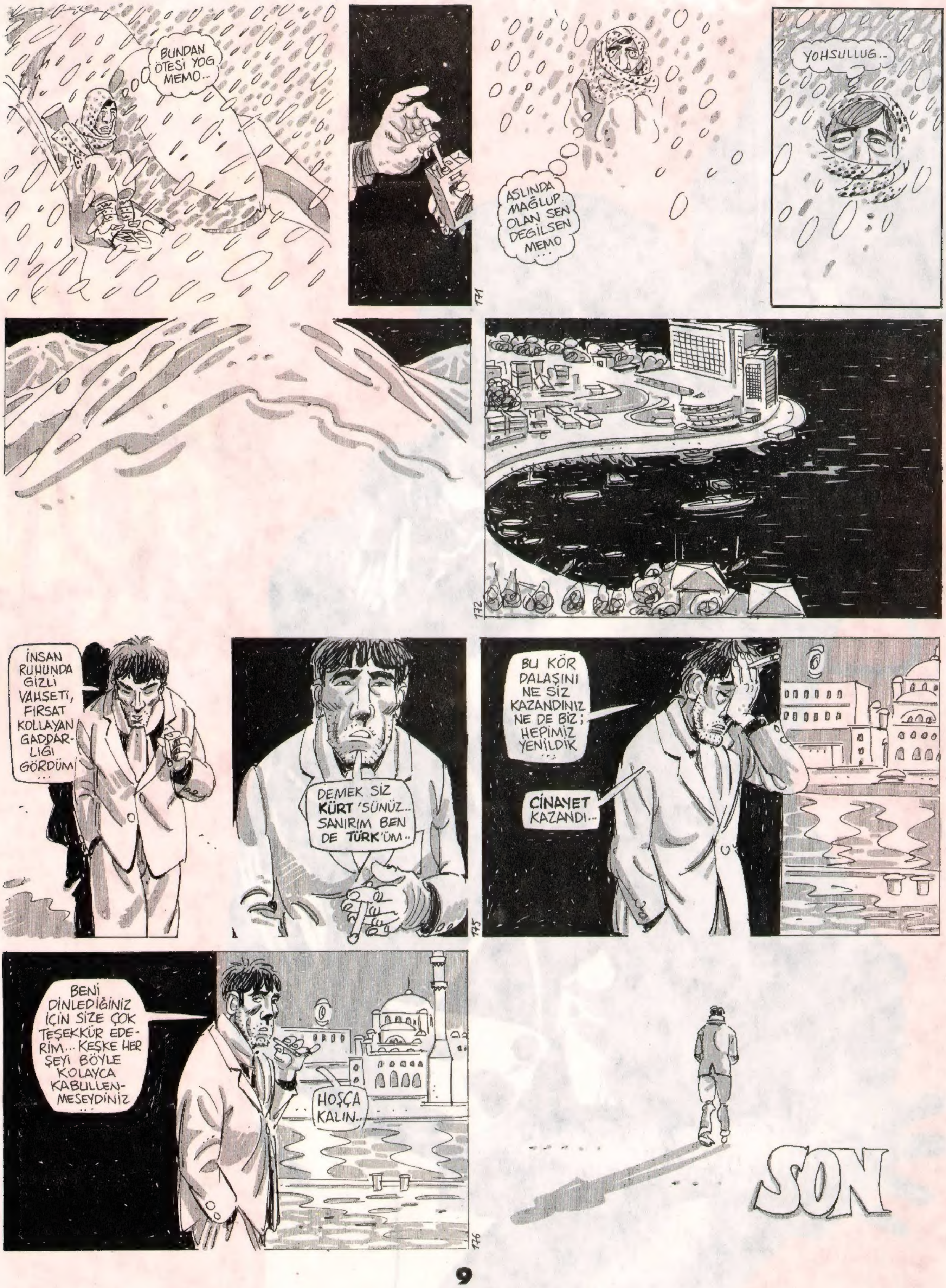
BUNDAN ÖTESİ YOG MEMO...
ASLINDA MAĞLUP OLAN SEN DEĞİLSEN MEMO...
YOHSULLUG..
171
172
İNSAN RUHUNDA GİZLİ VAHŞETİ, FIRSAT KOLLAYAN GADDARLIĞI GÖRDÜM...
DEMEK SİZ KÜRT'SÜNÜZ.. SANIRIM BEN DE TÜRK'ÜM..
175
BU KÖR DALAŞINI NE SİZ KAZANDINIZ NE DE BİZ; HEPİMİZ YENİLDİK...
CİNAYET KAZANDI...
BENİ DİNLEDİĞİNİZ İÇİN SİZE ÇOK TEŞEKKÜR EDERİM... KEŞKE HER ŞEYİ BÖYLE KOLAYCA KABULLENMESEYDİNİZ...
HOŞÇA KALIN..
176
SON

SANA TÜKETİME İNDEKSLİ SEVGİLER GÖNDERİYORUM, Öperim Canım...

Temsili sevgi kuvvetleri ellerinde çiçeklerle ortaya çıkıyor ve sevgililerin arasına giren şer güçleri bozguna uğratıp, onları kavuşturuyorlar Halk onları çılgınca alkışlıyor.. N'olüyoruz ? demeyin. Boru değil, anlı şanlı "Sevgililer Günü" bu. Anamur'un düşman işgalinden kurtuluşu mu sandınız ? Ne mutlu ki bize bir bayramımız daha oldu. Artık geriye onu yaygınlaştırarak kutlamak kalıyor.. Birbirini sevenler arasında iletişimsizlikten yakınıyorduk. Alın size iletişim: Gazeteler, televizyon kanalları, mantar gibi biten radyolar kolları sıvadılar. Öyle "Ali Ayşe'yi Seviyo" gibi duvarlardaki ilkelliklerden kurtulacağız. Varsa bir mesajın anında yayınlanacak. Politikacılar, tanınmış sanatçılarımız sevgiyle sırıtarak bu yeni bayramınızı kutladılar. Canlarım benim her biri bir sevgi elçisi, anka kuşu mubarekler...

Bu kadar ironi yeter. Sevgi düşmanı olarak ilan edilmeden sözü bağlayalım: Ne sevgiye karşıyız, ne sevgililer gününe. Öyle "aslında her gün sevgililerin olmalı" gibi geyik demagojiler de yapacak değiliz. Bazı tarihler olayları vurgulamak için önemlidir. Önemlidir, ama nasıl ki insan bir şeyi kurumsallaşmadan önemsemiyorsa; sonradan giderek onu kurumsallaştığı için önemsemez hale geliyor. Bu bir paradoks. Ve insan böyle cins bir yaratık işte. (Bir örnek: Kabotaj Bayramı'nda kabotaj olayının bilincine mi varıyoruz, yoksa bir gırgır malzemesi mi oluyor ?

SÜRÜ HALİNDE SEVGİYİ TÜKETMEK

Hasta sevgi biçimlerine bir yenisi daha eklendi. Tüketim toplumunda her şeyi mala dönüştürmek isteyen zihniyetin düğmeye basmasıyla kitle halinde yaşanan yanılsama.

Ana-baba etkisinde sevgi, putlaştırıcı sevgi, gerçekliğin bir yana bırakıldığı sevgi, güçsüzlüğü sevme... gibi takıntıları biliyorduk. Bunlar nevrotik vakalar ortaya çıkaran insana özgü sevme biçimleriydi. Ve tedavisi mümkün olan şeylerdi. Bu günlerde ise, otomatik sevgi gelişiyor. Buna inançsız, içeriksiz sevgi de diyebiliriz. İletişim sisteminin kontrolden çıkan güçlü yansıtıcılarıyla içine itildiğimiz iletişim (aslında iletişimsizlik) biçimi.

Bu sevme biçiminde tüketim malzemeleri bir dekor olmaktan çıkmışlar, sevmesinin nesnesi haline gelmişlerdir. Şöyle ki:

Oğlan kıza: "Hadi çıkalım" der.
Kız oğlana: "Saçlarını ricoys yaparsan, çıkarız" diye yanıt verir.

Mutlu son : Oğlan kızın bu pek anlamlı isteğini yerine getirmiş. Gülüşüp, sarmaşarak bizlere kıssadan bir hisse bırakırlar... Şimdi, dil bozukluklarına mı yanarsınız, anlamsızlıklara mı ? Eylem de yanlıştır: Ağaca mı çıkacaklar, duvara mı ? Çocuklar bile sevdiklerine "seni deniz kadar seviyorum" derken daha gelişmiş bir beyinden seslenirler.

Bir olay daha: Oğlanla kız bir partide tanışırlar.
Kız: "Beni eve bırakır mısın?" der.
Oğlan otobüs durağına doğru yönelir.
Kız dehşetle haykırır: "Senin araban yok mu ?" Ve ardından tırsıtıcı bir Spielberg sahnesi görmüşcesine gerisin geriye kaçar. Burada Sinderalla masalı tersinden yaşanır. Ama olay bir masal değildir, gerçekten yaşanmıştır. Tüketime indeksli sevme biçimlerinin vardığı bu son boyut akıl durduruyor.

YALNIZLARIN GÜNÜ NERDE ?

Sevgililer günlerini çoşkuyla kutladılar. Sevgilisi olmayanlar ne yaptı ? Günün mana ve önemini nasıl idrak ettiler ? Nasıl idrak ettiklerini şu sıralar artan intihar girişimlerinden anlıyoruz. "Eğer açların açlıklarını daha çok hissetmelerini istiyorsanız, toklar bayramı yapın" demiş Çinli bilgeler... Biz sevgililer günü mesajımızı yalnızlara gönderiyoruz, oyumuzu onlara kullanıyoruz...

"Ey hakettikleri sevgiyi henüz bulamamış olanlar, sevgililer günü yalnızlığınızı daha çok hissettiğiniz bir gün olmasın. Bu bir özür olmadığı gibi, özürlü insan da yoktur. Ve sevgiyi bulmak öyle empoze edildiği gibi kolay değildir. Yalnızlık gerçek sevgiyi arayanların zorunlu bir durağıdır. Sevgi bir yarışma değildir. ÖSYM sınavı ise hiç. Yapay flörtlerin, show'a dayalı birlikteliklerin sonu hüsran dır. Sizlere hediye falan da göndermiyoruz. Çünkü sevgi inancı sizde büyük bir hazine olarak duruyor. Bu tantanalı şımarıklığın içinizi karartmaması dileğiyle, selam ederiz."●

A. ÖZER

JOKER, insanların sevgilisi olanlar, olmayanlar şeklinde bölünmesine karşı çıkıyor. 14 Şubat'ın tüm sevgiye inananların günü olmasını öneriyor. İlla sevgililer günü olacaksa, o zaman yalnızların da günü olmalı diyor... Üstelik yalnızlar gününde yalnızlar birbirlerini kutlarken yalnızlıktanda kurtulmuş olurlar.

SICAK BİR GÜN

DIXON & JOSE ORTIZ

Jose Ortız © Gamma Medya

BOL BUZLU İKİ KOLA LÜTFEN!..
SİZE SÖYLÜYO-RUM!..
AMAN TANRIM!
ONU ÖLDÜR-DÜM!

HEY!..
EEEEEEEEEEE
DUR! NE YAPIYOR-SUN!..
AMAN TANRIM BU NE?
SNIF SNIF SINIF!
GİDELİM GİDELİM BURDAN..!
SCREEE

HALA ONUN YÜZÜNÜ GÖRÜYORUM. AKLIMDAN ÇIKMIYOR!
SUS!.. UNUT ONU!..
AMA İNANAMIYORUM. NASIL OLDU BUNLAR?..
SANA SUS DİYORUM!.. YOKSA SENİ OTELE BIRAKIRIM!..
IIHHIII!..
TAMAM TAMAM SAKİN OL NENA... AZ SONRA ALGO'YA VARACAĞIZ!
NY - 120
HEY! BU-BU!..
BU DA NE!..
KİMSİN SEN!..
CEVAP VER! BOK HERİF!..
OLAMAZ OLAMAZ! BU O!..

GİT BAŞKA YERDE EĞLEN PİS HERİF..!..
DÖRT MÜ? GAZETEDE DÖRT KİŞİ ÖLDÜRÜLDÜ DİYOR AMA SADECE ÜÇ KİŞİYDİ...
..POLİS..!..
AMA SEN... SEN ÖLMÜŞTÜN..!..
PEKİ DÖRDÜNCÜ ÖLÜ KİM?..

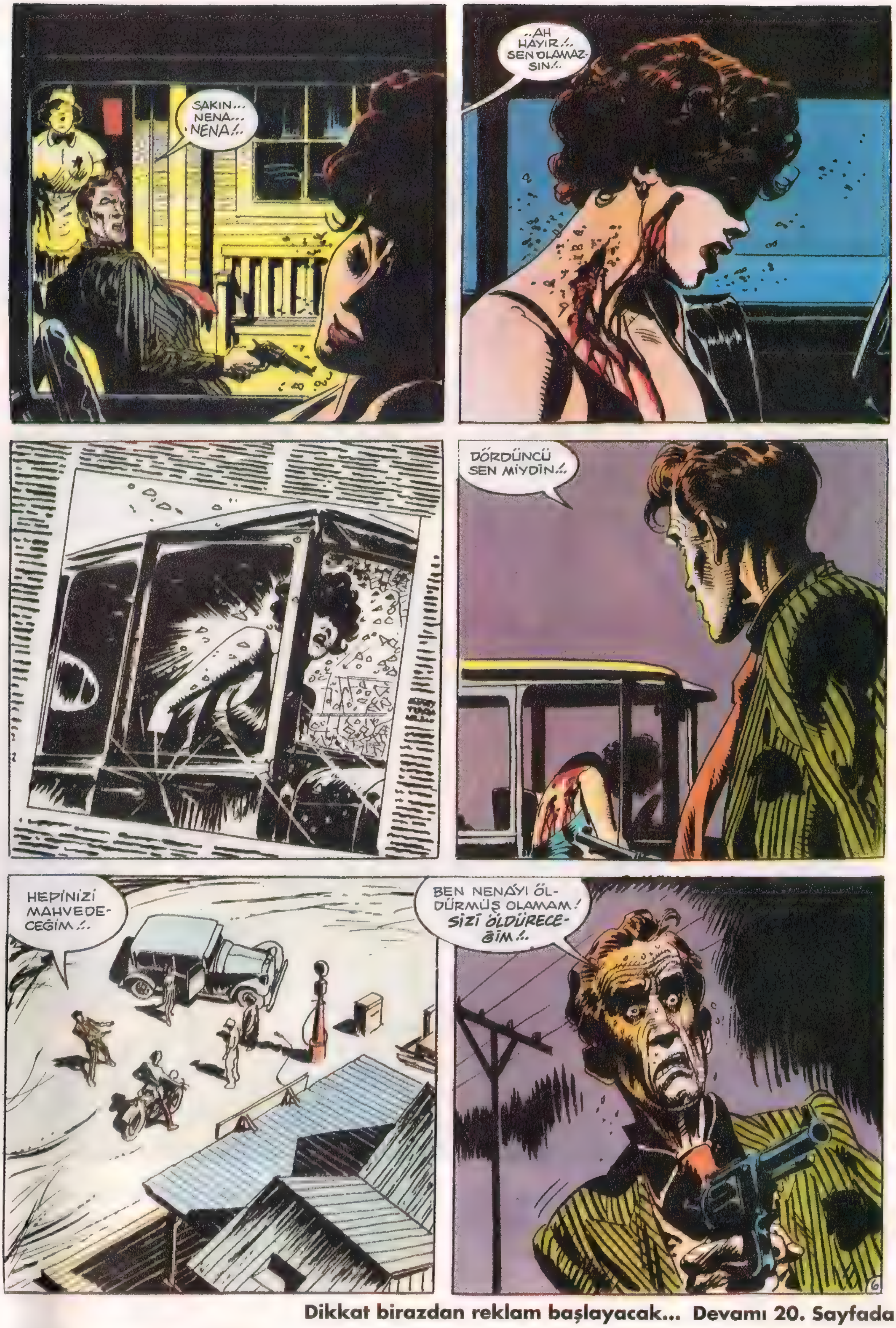

Dikkat birazdan reklam başlayacak... **Devamı 20. Sayfada**

This is survival...

"Bütün sığırlar öldürülüp bütün yaban atları ehlileştirildiğinde, ormanın gizli köşeleri insanların kokusu ile ağırlaştığında, bereketli tepeler tel çitlerle sarılıp utandırıldığında nerede olacak kuşlar?"

Duwami Kızılderilileri'nin Reisi SEATTLE

FRONTI®
JEANS

HEPİNİZ ÖLECEKSİNİZ !..
GEBER!
SANA GEBER DEDİM !..
BLAM! BLAM! BLAM!
GÜPEGÜNDÜZ BEŞ KİŞİ ÖLDÜRÜLDÜ !..

SON

SERDAR ANLAĞAN

ÇOK SAFSIN BEBEK

ÖZET: Burak, bir akşam kendisini tesadüfen arayan Şule'ye inanılmaz bir numara çeker...Kendisini bir casus gibi tanıtır... Şule uçmuştur... uçmaktadır...

Ertesi sabah...
GÜNAYDIN BAY KURT.!. YA DA BAY "BURAK ALTAN" MI DEMELİYDİM... PİS HERİF KALK.!.
HA?.
SAÇMALAMA ŞULE... O BENİM SAHTE KİMLİĞİM...
...NE SAHTESİ BE EŞŞEKK.!. 1971, İSTANBUL DOĞUMLU SİNEMA TV. ÖĞRENCİSİ.!. BURADAKİ NUMARALARA TELEFON ETTİM...ANNEN SENİ ÇOK...
...MERAK ETMİŞ... ALDATTIN... ALDATTIN BENİ... O RUS CASUSU DA, KESİN PİÇ ARKADAŞLARINDAN BİRİDİR... HİÇ BÖYLE AŞAĞILANMAMIŞTIM...
BU İŞİN BOKU ÇIKTI... KIZ SANDIĞIM KADAR SAF DEĞİLMİŞ TÜYMELİ...
AMMA UZATTIN BE KIZIM... MACERA ARAYAN SEN DEĞİL MİYDİN... AL SANA MACERA... ZORLA MI YAPTIK... SEN İSTEDİN...
NE?. NE NE DEDİN ?.
EŞŞEEK! PİS HERİİİF! ÖLDÜRÜCEM SENİİİ ÖLDÜRÜCEM!
ÇOK SAFMIŞSIN BEBEK.!.
ÇOK SAFIM HA?. GÖRÜRÜZ BAKALIM, ÇOK SAF KİMMİŞ... ALO... 055 POLİS İMDAT MI?. BİR İHBARIM OLACAK DA...
AN.
8

25 ŞUBAT 1993 AN/AĞAN ARKİTEKTURA

HASAN KAÇAN
NASIL OLUYOR DA OLUYOR ?

TOFAŞLAR Bİ KAZADA HEMEN ORTADAN BÖLÜNÜYOR... NİYCÜN ?..

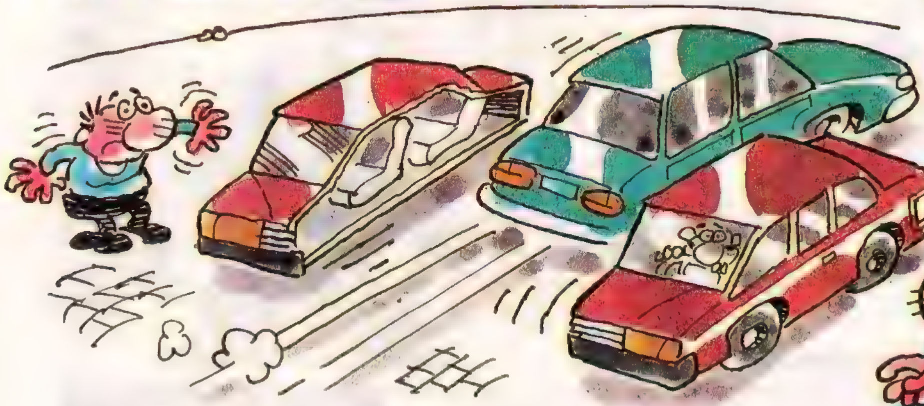

Aslında bu bir tür özellik ama herkes bilmiyor. Kaza olacağı anda araba kendiliğinden ikiye ayrılıp karşıdan gelen arabaya yer açıyor. Tabii bu pek bilinmediğinden panikle falan kaza meydana geliyor... Ah! Herkes biraz bilinçli olsa...

SOKAKLARI PİSLETENLER HİÇ YORULMADAN BU KABAHATLERİNİ NASIL KAPATABİLİRLER ?..

Bu insanlar yanlarında sürekli bir kedi gezdirmeliler...

Daha sonra kedi kabahatin yanına konulur vee içgüdüsel olarak kapatır onu. Siz yorulmazsınız...

Haftanın Kazma Dişi

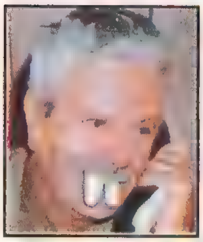

İran İçişleri Bakanı Abdullah Nuri'nin ziyareti sırasında, İranlı heyetin şerefine oryantal dansöz "Gülüm"e göbek attıran ve bu yüzden de İranlılar'ın sinirlenmesine neden olan İçişleri Bakanımız
İsmet SEZGİN

"Avukatın bulunması sanığın yalan söylemesine yol açar" diyen Ankara DGM Başsavcısı
Nusret DEMİRAL

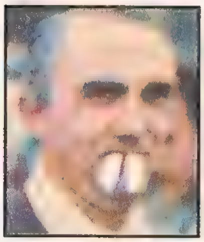

Fener maçında Semih'e yanlışlıkla kırmızı kart gösteren ve maçtan sonra da özür dileyen; Bursa maçında da daha önce sarı kartı olduğunu sandığı futbolcuya kırmızı kart gösterip, ardından sarı kartı olmadığını anlayıp tekrar özür dileyen hakem ***Zihni AKSOY***

RADYASYONA KARŞI ŞOK TEDBİR!

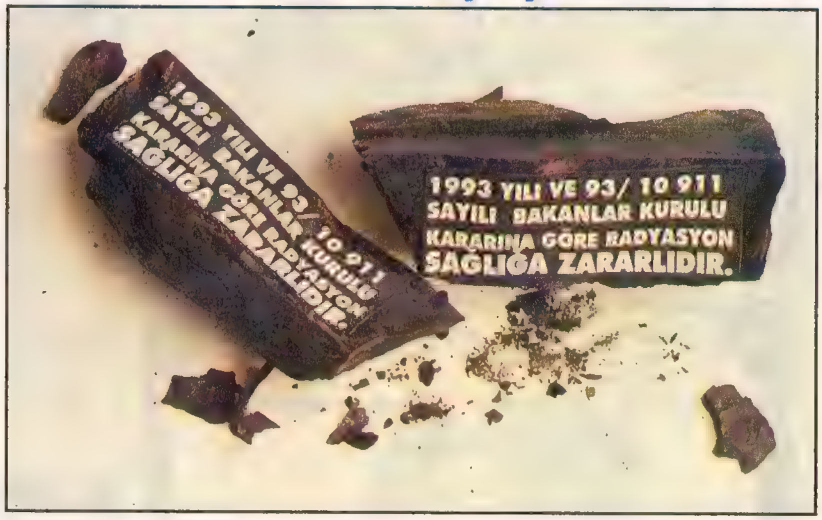

Başbakan Demirel, radyasyon oranının artması nedeniyle paniğe kapılan Muğlalılar'a "Her türlü korunma sağlanmıştır, sakın huzurunuzu bozmayın" dedi... Bölgede yaptığı incelemeler sırasında konuşan Demirel; "Yatağan kömüründe radyasyon tesbit edilince hükümet olarak hemen harekete geçip, kömürlere halkı uyarıcı mahiyette yazılar koydurttuk... Bu konudaki duyarlılığın artacağını sanıyoruz. Neticede her işin başı eğitim. Ayrıca yakında Yatağan kömürlerini daha az radyasyonlu hale getirip hafif radyasyonlu "Yatağan Lıght" adlı bir ürün piyasaya sunacağız. Halkımız sabırlı olsun ve bizegüvensin." şeklinde konuştu... Yukarıda gerekli önlemlerin alındığı yatağan kömürü görülüyor...

YAYLA LEZZET TESTİ İÇİN HER HAFTA Bİ YERLERE GİDİYORLAR...
Bunun sonu nereye varır ac-ep!..

Otomobillerin doğayı kirlettiği nasıl anlaşılır ki... Eksoz dumanı bi fikir vermiyor insanlara...

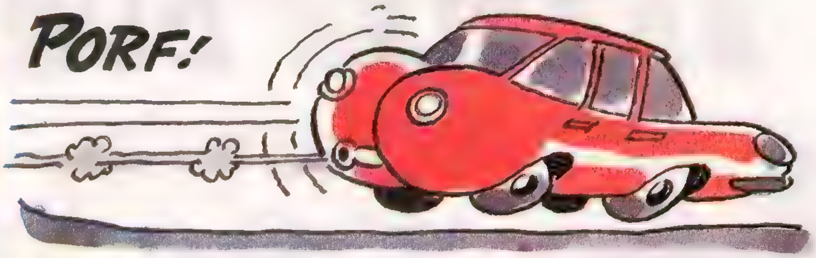

Eğer arabalar yukardaki gibi imal edilirse, hemen sıradan insanlar, nasıl kirlettiğini çakıcaklardır...

KEŞKE OTOMOBİLLER DE KERTENKELELER GİBİ OLSAYDI... Nasıl mı? Hani kertenkelenin kuyruğu kopunca, yerine gelir ya. Arabalara da arkadan çarpınca arka tarafları kendiliğinden tamir olsaydı...

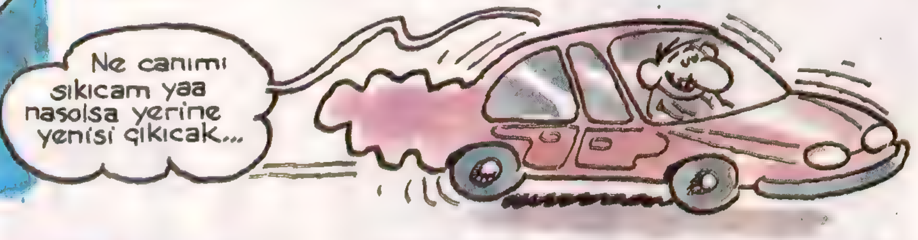

HERKESİN HAYALİ...
Akın Çavdarlı

MIKSER T.OZAL

Türkiye'nin 7. alameti ve ilk Türk fahri sumo güreşçisi. Aslında uzun boylu da olabilirdi fakat, o zaman da Osman Yağmurdereli diye birisi olmayacaktı. Bir İngiliz yazarının "Ufacık tefecik ama içi dolu turşucuk" benzetmesiyle de anılan mikser tözal, istediğinde doğal gaza da uyumlu olabiliyor. Bir özelliği de sövüş madenlerini önceden sezip, alt çenesini üst dudağına preslemek suretiyle yakın çevresine tüyo mesajı olarak geçebilmektedir. Sağlığı konusundaki hassasiyetini bilen Amerikalı hekimler, kendisini muntazaman kıllandırarak yeni kuracakları sağlık ünitelerine kaynak sağlamaktadırlar. (Bakınız; Türk halkının vergi hukuku. Bakınız; By pass yasası.)

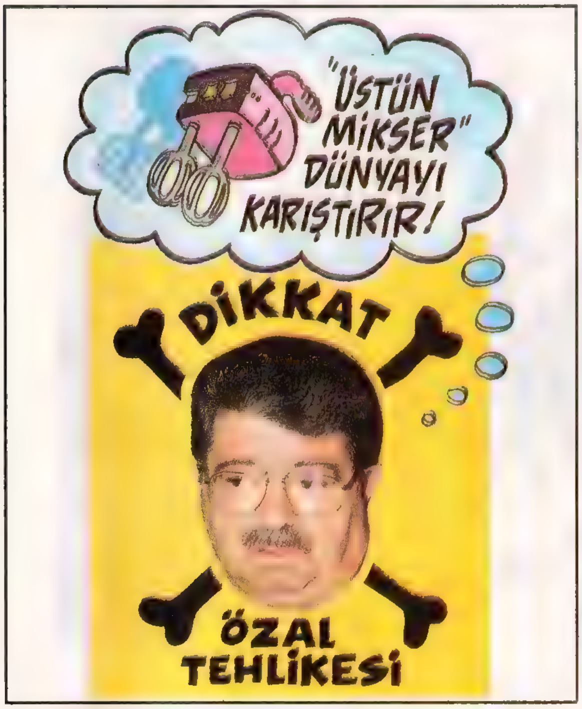

Tespit Tutanağı

Bu hafta Haldun GENÇ'in Tespitleri...

Kanatlı pedler sonbaharda sıcak ülkelere göç eder mi?
Bütün kadınların çantasında şampuan, çamaşır suyu, bulaşık deterjanı, toz deterjan bulunur mu? Elida'nın Paris'teki laboratuarındaki tipler nasıl oluyor da diğer reklamlarda oynuyor?
Sıvı Vim'in yerleri silen baba ve kızı niye yıllardır aynı? O kızın şimdiye kadar!evlenmiş olması gerekmez mi?
"Soldaki normal sağdaki bizim deterjanımız bakın nasıl temizliyor " masalına halâ inanan var mı?
Zuhal Yorgancıoğlu , tasarladığı her elbiseyi önce dikip, sonra kirlenmesini , bekleyip yıkadıktan sonra mı satıyor?
Balins Jean giyen kız tünel deliğinin önündeki direğe sarılarak ne anlatmak istiyor?
Öküz gibi kıllı herifler neden arabalarını sallanan myuncaklarla süslerler? Yoksa naif bir tarafları var da bizden mi gizliyorlar?
Show TV 200 , İnterstar ise yalnızca 125 milyon verdiği halde niye İnterstar'daki talihliler daha çok heyecan çığlığı atıyorlar?
Saklambaç'ta yarışmacıların, seçen yada seçilen olmasına kim karar veriyor?
Parola'da Bahar Öztan gibi ünlü ama bilgisiz konuklarla yarışmak zorunda kalan yarışmacıların suçu ne?
Her kelime için ipucu olarak "kelime" şeklinde bilgiler veren "ünlü" konuğu kim seçiyor?
Niye karpuzlar çay şekerine, domatesler kayaya benzetilerek satılır?
Saatin sol ele takılacağı kuralı nereden geliyor. Hadi sağ elini kullananlar icat etti diyelim. Peki solaklar niye sola takıyor?

GALİP TEKİN

SAATLER DURMUŞTU

Devamı Haftaya

DRAKULA

TRILLO & DOMINGUES

Domingues © Gamma Medya

AHHHHHH!
ULAN!
BU KADARI DA FAZLA ARTIK.
CRUG
BÜTÜN GECEYİ BÖYLE GEÇİRİRSEM EĞER...
MUUUUU
BİR İNEK SESİ.!.
VETERİNERLİK FAKÜLTESİ
İNEK, DÖRT AYAKLI OTÇUL BİR HAYVANDIR. BÖYLE ACAİP HASTALIKLARI GEÇİREN ŞEYLERİ NE YER, NE İÇER...
HEP BÖYLE GİDECEK DEĞİL YA. NİHAYET KAN BULACAĞIM.!.
9

İŞTE ORADA..! GELİYORUM SARI KIZ..!
YAVRUUUM!
MU-LU-YOR...
MUUU!..
ŞLURP ŞLURP ŞLURP
CLAP CLIP CLAP CLIP
YANILMIŞ OLMAYASIN..!
HA..!
AHIRA BİRİLERİNİN BİRŞEY KOYDUĞUNU SANDIM...
KAHRETSİN! HİÇ RAHAT YÜZÜ GÖSTERMİYECEKLER..!
TUMP
GÖRDÜN MÜ BİRŞEY YOK İŞTE..!
BAK!
TAM SIRASIYDI.
ÖLMÜŞ! SANKİ İÇİNDEN CANINI ÇEKİP ALMIŞLAR!
KİM, BİR İNEĞE BU İŞİ YAPMAYA KALKIŞABİLİR Kİ?
KANSIZLIK HASTALIĞI OLMASIN ?..
KANSIZLIK..!
BÖĞHH..!
TABİATIN SIRLARI BİLİNMEZ Kİ...
10

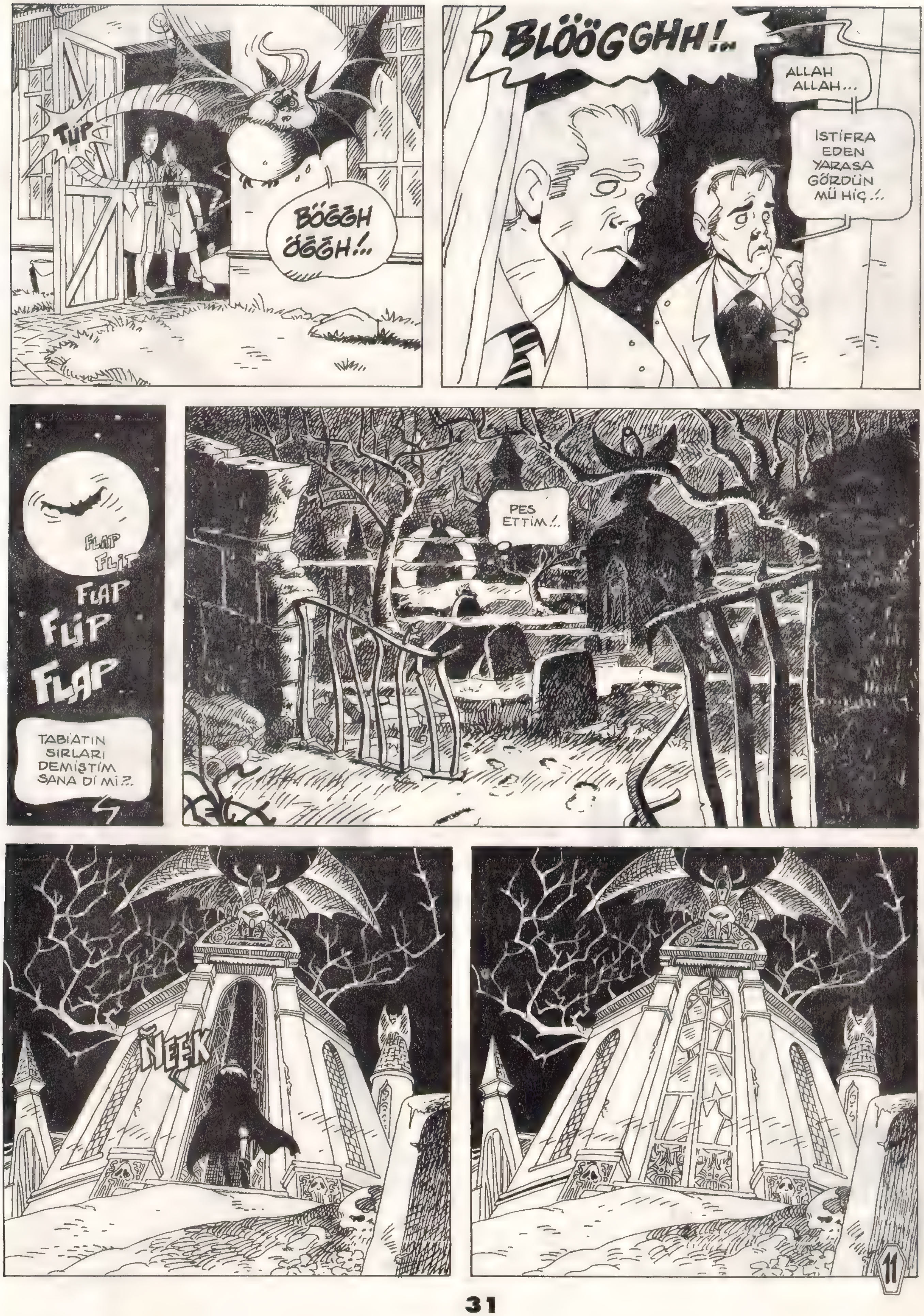
TÜP
BÖĞĞH ÖĞĞH!..
BLÖÖGGHH!
ALLAH ALLAH...
İSTİFRA EDEN YARASA GÖRDÜN MÜ HİÇ.!.
FLAP
FLIP
FLAP
FLIP
FLAP
TABİATIN SIRLARI DEMİŞTİM SANA Dİ Mİ?..
PES ETTİM.!.
ÑEEK
11

İŞTE ŞAFAK SÖKÜYOR...
OF ULAN OFF.!. NERDE O ESKİ ZEVK SOFRALARINDAN İÇİNDEN AMBER AKAN BOYUN DAMARLARI...
SONUNDA İNANIYORUM Kİ... BUNLAR DA GEÇECEK .!.
GÜNEŞİN SICAKLIĞI BİR KERE DAHA GECİKTİKTEN SONRA HERŞEY YOLUNA GİRECEK .!.
TRILLO
DOMINGUES
SAYIN HAKİM...
SON.
12

ÖYKÜ

Usulcacık

Atilla Atalay

YOL DA

Taksi yağmura aldırmaksızın hızla yol alıyor. Ön camdan hiç bir şey gözükmüyor... Sahi, şöför silecekleri neden sürekli çalıştırmıyor ? Hiç bir şey gözükmeyinceye dek bekliyor, sonra yalnızca bir kez silecekleri çalıştırıp yine bekliyor... Silecek çalıştırmak pahalı birşey mi acaba ? Sane ne ? Şimdi, tüm bunların ne önemi var sanki...

34 yaşındasın... On yaşında filandın, Topal Hatice'nin oğlu soluk soluğa evinizin kapısını çalıp, "Annem çamaşır suyu içdiii" diyerek hüngür hüngür ağlamaya başlamıştı... Çocuk aklın bir kadının niye çamaşır suyu içebileceğini almamıştı... Baban "Kötü kadındı o, içini temizlemek için içmiştir, yazık, çocukları ortada kaldı" dedi... Sonradan öğrendin, Hatice'nin çocukları filan ortada kalmadı, hastaneye götürüp midesini yıkadılar... Bir ara "artık Hatice'nin içi temizlenmiştir" diye düşündün... Taa ki, oğlu salya sümük "Annem tarım ilacı içdiii" diye kapınıza dayanıncaya dek... Babanın konuyla ilgili yorumunu hatırlamıyorsun. Ama Hatice yine yırttı... Sonraları birşeyler daha içti galiba... Ve birgün oğlu yine koşarak mahalleyi ayağa kaldırdı... "Annem gazmaylan babamın gafasını yardıı"...

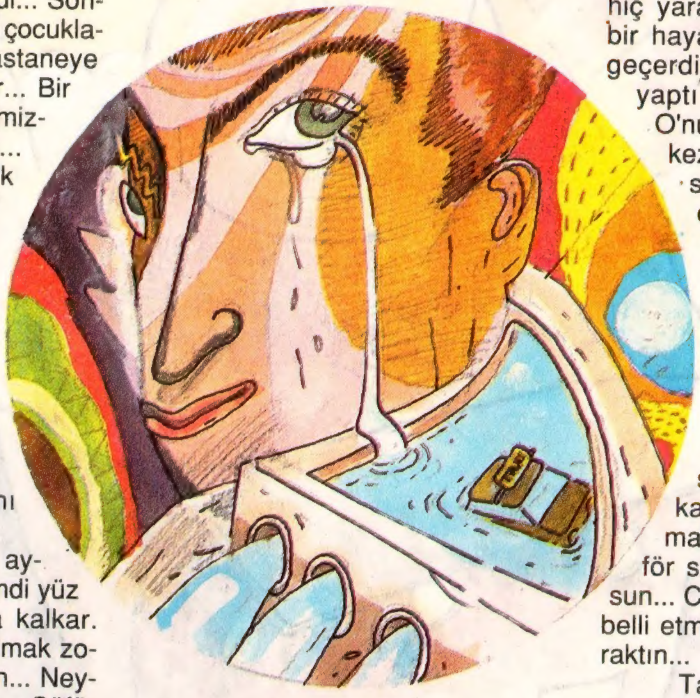

Gülme... Şöför dikiz aynasından sana bakıyor, şimdi yüz bulup seninle konuşmaya kalkar. Oysa en fazla kendinle kalmak zorunda olduğun zamandasın... Neyse, korktuğun gibi olmadı... Şöförün ipinde diilsin... Yine gözün ön cama takıldı... Hiç birşey gözükmüyor... Acaba silicekler çalışınca akü mü zayıflıyor ? Bilmiyorsun... Arabadan hiç anlamadın... 18 yaşında ehliyet almaya kalkıştığında sınav komisyonundaki adam senden 150 lira rüşvet istedi diye kızdın ve ömrünün sonuna dek ehliyet almamaya karar verdin. En büyük sorunun da buydu zaten... Birilerinin kolayca yapabildiği şeyleri sen asla yapamıyordun... Kendin dahil kimseyi satıp alamadın... İçki masalarındaki can pazarında, şiirlerini okutamadın... Kendini gizleyemedin, hep olmayacak işlerle uğraştın, "böyle böyle birşeyler değişecek" diye hep kendini kandırdın...

Şöför, radyoyu açtı... Buğulu bir kadın sesi, çok satışlı bir hüzün"... Çok sevdim suç sayıldı, hiç sevmedim kabahat... Bir his diyor ki bana; öl de kendini arat" Sahi, seni arıycaklar mı, dalgıçlar değil yani... Dostların, karın...

İlk iş, çaycı çekmecendeki çay markalarını kimse araklamadan toplayıp tedavülden kaldıracak... "Gidenlere dair üç günlük hüzün vaktidir" denilecek... Hüseyin, "Çok içiyordu, agresifti, inancı olduğu nu da sanmıyorum... O kız ona hiç yaramazdı, söyledim, düzenli bir hayatım var diye benle dalga geçerdi... Sarhoşken bi çılgınlık yaptı işte" diyecek... Böylece O'nun ne iyi insan olduğunu bir kez daha anlıyacağız... Oysa sen hiç bir zaman çok içmedin, sarhoş bile olmadın... Ölünü satacaklar... Hüseyin şiir kitabını bastırtıp ardından önsöz yazıcak... Adına şiir ödülü düzenlenmesi için "önayak olucak"... Karın Hüseyin'den para istiycek... Hüseyin üç beş attıktan sonra "Çocuğun başını bu karı yedi zaten" demeyi ihmal etmiycek... Gülme... Şöför sana bakıyor... Yaklaşıyorsun... Cebindeki tüm parayı şöföre belli etmeden koltuğun üzerine bıraktın...

Taksi köprünün ortasında durdu... Silecekler deli gibi çalışıyor, ışıklar, şehir eriyip gidiyor... Şöför kapıyı açtığı gibi fırlayıp kendisini Boğaz'a bıraktı... Sen arka koltukta oturuyorsun... Çok mu anlamsız ? Çok mu anlamlı ? Hadi otur bunun şiirini yaz...

30 yaşındasın...●

LATİF DEMİRCİ

İkinci El Otomobil Alacaksınız.
Riske Girmeden Önce,
ALO OTOMOBİL ALACAĞIM
900 900 077
İkinci el otomobil almaya karar verdiniz. Unutmayın o, kullanılmış bir otomobil. Milyonlarca lira ödemeden önce arayın ve bu işin inceliklerini öğrenin. Kârlı bir alışveriş yapın.
Türkiye'nin her yerinden servislerimizin 1 dakikası 5833 TL'dır. Ortalama servis süresi 2.5 dakikadır.
ALO BİLGİ

Alacağınız Eve
Milyonlar Vermeden Önce
ALO EV ALMAK İSTİYORUM.
900 900 078
Artık bir eviniz olsun istiyorsunuz. Güçlükle biriktirip, bu işe ayırdığınız parayı bir eve yatırmadan önce arayın. Aklınıza bile gelmeyecek önemli ayrıntıları öğrenin. Siz baştan önleminizi alın, sonradan üzülmeyin.
Türkiye'nin her yerinden servislerimizin 1 dakikası 5833 TL'dır. Ortalama servis süresi 3 dakikadır.
ALO BİLGİ

BİR ASLAN "PANÇO" DEDİ

PANÇO®

ŞIK ÇOCUKLARIN
GİYİMİ
ŞIK ÇOCUK
MAĞAZALARINDA

PANÇO ÇOCUK GİYİMİ KOLL. ŞTİ.
MAĞAZA : DERE SOK. NO: 6/A 80220 OSMANBEY - İSTANBUL TEL : (1) 246 57 02 - 241 02 00 - 247 79 63 FAX : (1) 241 19 80

OPAL